



แผนพัฒนาท้องถิ่น

(พ.ศ. ๒๕๖๖- ๒๕๗๐)

องค์การบริหารส่วนจังหวัดพะเยา

แก้ไข ครั้งที่ ๔ พ.ศ. ๒๕๖๙

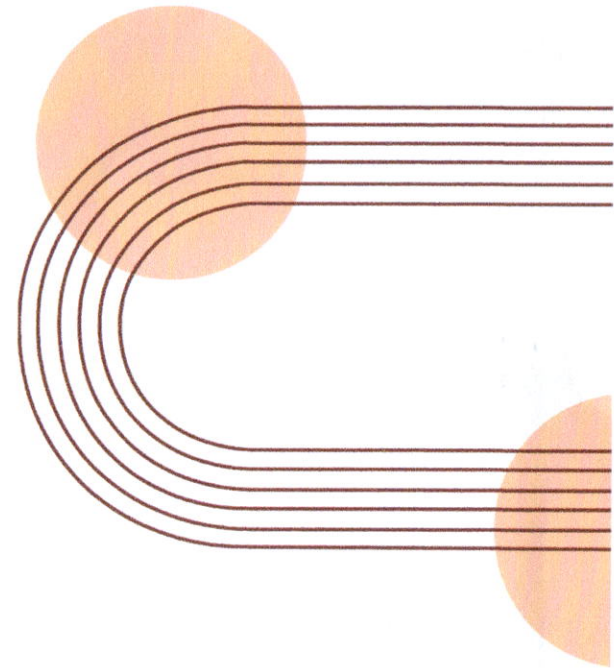



ประกาศองค์การบริหารส่วนจังหวัดพะเยา
เรื่อง ให้ใช้แผนพัฒนาท้องถิ่น (พ.ศ. ๒๕๖๖ - ๒๕๗๐)
ขององค์การบริหารส่วนจังหวัดพะเยา
แก้ไข ครั้งที่ ๔ พ.ศ. ๒๕๖๙

.....

ด้วย องค์การบริหารส่วนจังหวัดพะเยา ได้ดำเนินการจัดทำแผนพัฒนาท้องถิ่น (พ.ศ. ๒๕๖๖ - ๒๕๗๐) ขององค์การบริหารส่วนจังหวัดพะเยา แก้ไข ครั้งที่ ๔ พ.ศ. ๒๕๖๙ โดยได้รับความเห็นชอบจากนายกองค์การบริหารส่วนจังหวัดพะเยาให้แก้ไขแผนพัฒนาท้องถิ่นดังกล่าวเรียบร้อยแล้ว

อาศัยอำนาจตามความใน ข้อ ๒๑ แห่งระเบียบกระทรวงมหาดไทยว่าด้วยการจัดทำแผนพัฒนาขององค์กรปกครองส่วนท้องถิ่น พ.ศ.๒๕๔๘ แก้ไขเพิ่มเติม (ฉบับที่ ๒) พ.ศ.๒๕๕๙ และ (ฉบับที่ ๓) พ.ศ.๒๕๖๑ จึงขอประกาศใช้แผนพัฒนาท้องถิ่น (พ.ศ.๒๕๖๖-๒๕๗๐) ขององค์การบริหารส่วนจังหวัดพะเยา แก้ไข ครั้งที่ ๔ พ.ศ.๒๕๖๙ เพื่อให้ประชาชนได้รับทราบโดยทั่วกัน สำหรับข้อมูลแผนงานโครงการสามารถ ขอดูได้ที่ กองยุทธศาสตร์และงบประมาณ องค์การบริหารส่วนจังหวัดพะเยา ในวัน และ เวลาราชการ หรือ www.py-pao.go.th

จึงประกาศให้ทราบโดยทั่วกัน

ประกาศ ณ วันที่ ๒๙ เดือน พฤษภาคม พ.ศ.๒๕๖๙

(นายธวัช สุทธรังค์)

นายกองค์การบริหารส่วนจังหวัดพะเยา

บัญชีสรุปโครงการพัฒนา
แผนพัฒนาท้องถิ่น (พ.ศ.๒๕๖๖-๒๕๗๐)
ขององค์การบริหารส่วนจังหวัดพะเยา
แก้ไข ครั้งที่ ๔ พ.ศ.๒๕๖๙

สรุปบัญชีโครงการพัฒนาท้องถิ่น (แบบ ผ.๐๒)

ยุทธศาสตร์	ปี ๒๕๖๖		ปี ๒๕๖๗		ปี ๒๕๖๘		ปี ๒๕๖๙		ปี ๒๕๗๐		รวม ๕ ปี	
	จำนวนโครงการ	งบประมาณ (บาท)	จำนวนโครงการ	งบประมาณ (บาท)	จำนวนโครงการ	งบประมาณ (บาท)	จำนวนโครงการ	งบประมาณ (บาท)	จำนวนโครงการ	งบประมาณ (บาท)	จำนวนโครงการ	งบประมาณ (บาท)
ยุทธศาสตร์ที่ ๓ พัฒนาโครงสร้างพื้นฐาน แผนงานที่ ๓.๑ อุตสาหกรรม และการโยธา	-	-	-	-	-	-	-	-	๔	๖๙๗,๐๐๐	๔	๖๙๗,๐๐๐
รวม	-	-	-	-	-	-	-	-	๔	๖๙๗,๐๐๐	๔	๖๙๗,๐๐๐
ยุทธศาสตร์ที่ ๖ พัฒนาการเมือง การบริหาร แผนงานที่ ๖.๕ สร้างความเข้มแข็งของชุมชน	-	-	-	-	-	-	-	-	๑	๓๐๐,๐๐๐	๑	๓๐๐,๐๐๐
รวม	-	-	-	-	-	-	-	-	๑	๓๐๐,๐๐๐	๑	๓๐๐,๐๐๐
รวมทั้งสิ้น	-	-	-	-	-	-	-	-	๕	๙๙๗,๐๐๐	๕	๙๙๗,๐๐๐

สำเนาถูกต้อง

นิพนธ์

(นายสมภพ ฉิมสุข)

นักวิเคราะห์นโยบายและแผนชำนาญการ

รายละเอียดแผนงาน/โครงการ/กิจกรรม
แผนพัฒนาท้องถิ่น (พ.ศ.๒๕๖๖ - ๒๕๗๐)
แก้ไข ครั้งที่ ๔ พ.ศ.๒๕๖๙

แบบ ผ.๐๒

- ก. ยุทธศาสตร์ชาติ ๒๐ ปี ยุทธศาสตร์ด้านการสร้างความสามารถในการแข่งขัน
- ข. แผนพัฒนาเศรษฐกิจและสังคมแห่งชาติ ฉบับที่ ๑๓ หมายความว่า ๑ ไทยเป็นประเทศชั้นนำด้านสินค้าเกษตรและเกษตรแปรรูปมูลค่าสูง
- ค. Sustainable Development Goals: SDGS เป้าหมายที่ ๙ สร้างโครงสร้างพื้นฐานที่มีความยืดหยุ่นต่อการเปลี่ยนแปลง ส่งเสริมการพัฒนาอุตสาหกรรม ที่ครอบคลุมและยั่งยืนและส่งเสริมนวัตกรรม
- ง. ยุทธศาสตร์จังหวัดพะเยา ประเด็นการพัฒนา ที่ ๓ พัฒนาศักยภาพการค้า การลงทุน เพื่อสร้างมูลค่าเพิ่ม
- จ. ยุทธศาสตร์องค์กรปกครองส่วนท้องถิ่นในเขตจังหวัดพะเยาที่ ๓ พัฒนาโครงสร้างพื้นฐาน
ยุทธศาสตร์องค์การบริหารส่วนจังหวัดพะเยาที่ ๓ พัฒนาโครงสร้างพื้นฐาน
๓.๓ ส่งเสริมให้มีระบบการคมนาคม และการขนส่งที่เชื่อมต่อกันระหว่างองค์กรปกครองส่วนท้องถิ่นอื่นให้ได้มาตรฐาน เพื่อให้การคมนาคมและการขนส่งสินค้า มีความสะดวก รวดเร็วและกระจายความเจริญไปทุกพื้นที่
แผนงาน ที่ ๓.๑ อุตสาหกรรมและการโยธา

บัญชีโครงการที่ขอแก้ไข
ข้อความเดิม

ที่	โครงการ	วัตถุประสงค์	เป้าหมาย (ผลผลิตของโครงการ)	งบประมาณ					ตัวชี้วัด (KPI)	ผลที่คาดว่าจะ ได้รับ	หน่วยงาน รับผิดชอบ หลัก
				๒๕๖๖ (บาท)	๒๕๖๗ (บาท)	๒๕๖๘ (บาท)	๒๕๖๙ (บาท)	๒๕๗๐ (บาท)			
๑	ปรับปรุงถนนลูกรังบดอัดแน่นเข้าสู่พื้นที่การเกษตรสายป่าชุมชน ม.๙ ต.ฝายกวาง อ.เชียงคำ จ.พะเยา	๑ ปรับปรุงถนนลูกรังบดอัดแน่นเข้าสู่พื้นที่การเกษตรให้สามารถใช้งานได้อย่างมีประสิทธิภาพปลอดภัย ๒ เพื่อให้ประชาชนได้สัญจรและคมนาคมขนส่งผลิตผลทางการเกษตรได้รับความสะดวกมากขึ้น	ปรับปรุงถนนลูกรังบดอัดแน่นเข้าสู่พื้นที่การเกษตร ขนาดผิวจราจรกว้างเฉลี่ย ๔.๐๐ ม. ยาว ๑,๕๐๐.๐๐ ม. หนา ๐.๒๐ ม. หรือมีปริมาตรลูกรังไม่น้อยกว่า ๑,๕๙๖.๐๐ ลบ.ม. พร้อมปรับเกลี่ยบดอัดแน่นให้เรียบร้อยรายละเอียดตามประมาณการและแบบแปลน อบจ.พะเยา				๕๐๐,๐๐๐		ร้อยละ ๘๐ ของประชาชนสะดวกในการเดินทาง	การคมนาคมและการสัญจรมีความปลอดภัยและสะดวกมากขึ้นกว่าเดิม สำเนาถูกต้อง <i>นิมฟ.</i>	กองช่าง

(นายสมภพ ฉิมสุข)

นักวิเคราะห์นโยบายและแผนชำนาญการ

โครงการปรากฏอยู่ในแผนพัฒนาท้องถิ่น(๒๕๖๖ - ๒๕๗๐) เพิ่มเติม ครั้งที่ ๕ พ.ศ.๒๕๖๗ หน้า ๕๓ ลำดับที่ ๖๙

ข้อความใหม่

ที่	โครงการ	วัตถุประสงค์	เป้าหมาย (ผลผลิตของโครงการ)	งบประมาณ					ตัวชี้วัด (KPI)	ผลที่คาดว่าจะ ได้รับ	หน่วยงาน รับผิดชอบ หลัก
				๒๕๖๖ (บาท)	๒๕๖๗ (บาท)	๒๕๖๘ (บาท)	๒๕๖๙ (บาท)	๒๕๗๐ (บาท)			
๑	ปรับปรุงถนนลูกรังบด อัดแน่นเข้าสู่พื้นที่ การเกษตรสาย ป่าชุมชน ม.๙ ต.ฝายกวาง อ.เชียงคำ จ.พะเยา	๑ ปรับปรุงถนนลูกรังบด อัดเข้าสู่พื้นที่การเกษตร ให้สามารถใช้งานได้ อย่างมีประสิทธิภาพปลอดภัย ๒ เพื่อให้ประชาชนได้ สัญจรและคมนาคมขนส่ง ผลิตผลทางการเกษตร ได้รับความสะดวกมากขึ้น	ปรับปรุงถนนลูกรังบดอัดแน่นเข้าสู่พื้นที่ การเกษตร ขนาดผิวจราจรกว้างเฉลี่ย ๔.๐๐ ม. ยาว ๑,๕๐๐.๐๐ ม.หนา ๐.๒๐ ม. หรือมีปริมาตรลูกรังไม่น้อยกว่า ๑,๕๙๖.๐๐ ลบ.ม. พร้อมปรับเกลี่ยบดอัด แน่นให้เรียบร้อยรายละเอียดตามประมา ณการและแบบแปลน อบจ.พะเยา					๕๐๐,๐๐๐	ร้อยละ ๘๐ ของ ประชาชน สะดวกใน การ เดินทาง	การคมนาคมและ การสัญจรมีความ ปลอดภัยและ สะดวกมากขึ้น กว่าเดิม	กองช่าง

สำเนาถูกต้อง

 (นายสมภพ ฉิมสุข)
 นักวิเคราะห์นโยบายและแผนชำนาญการ

ข้อความเดิม

แบบ ผ.๐๒

ที่	โครงการ	วัตถุประสงค์	เป้าหมาย (ผลผลิตของโครงการ)	งบประมาณ					ตัวชี้วัด (KPI)	ผลที่คาดว่าจะ ได้รับ	หน่วยงาน รับผิดชอบ หลัก
				๒๕๖๖ (บาท)	๒๕๖๗ (บาท)	๒๕๖๘ (บาท)	๒๕๖๙ (บาท)	๒๕๗๐ (บาท)			
๒	ปรับปรุงถนนลูกรังบดอัดแน่นเข้าสู่พื้นที่การเกษตรสายห้วยดินแดง ม.๑๑ ต.ฝายกวาง อ.เชียงคำ จ.พะเยา	๑ ปรับปรุงถนนลูกรังบดอัดเข้าสู่พื้นที่การเกษตรให้สามารถใช้งานได้ อย่างมีประสิทธิภาพ ปลอดภัย ๒ เพื่อให้ประชาชนได้ สัญจรและคมนาคม ขนส่งผลิตผลทางการ เกษตรได้รับความ สะดวกมากขึ้น	ปรับปรุงถนนลูกรังบดอัดแน่นเข้าสู่พื้นที่การเกษตร โดยแบ่งเป็นสายที่ ๑ ขนาดผิวจราจรกว้างเฉลี่ย ๔.๐๐ ม. ยาว ๑,๕๐๐.๐๐ ม. หน้า ๐.๒๐ ม. หรือมีปริมาตรลูกรังไม่น้อยกว่า ๑,๒๖๐.๐๐ ลบ.ม. สายที่ ๒ ขนาดผิวจราจรกว้างเฉลี่ย ๔.๐๐ ม. ยาว ๓๐๐.๐๐ ม. หน้า ๐.๒๐ ม. หรือมีปริมาตรลูกรังไม่น้อยกว่า ๒๕๒.๐๐ ลบ.ม. หรือมีปริมาตรลูกรังรวมกันไม่น้อยกว่า ๑,๕๑๒.๐๐ ลบ.ม.พร้อมปรับเกลี่ยบดอัดแน่นให้เรียบร้อยรายละเอียดตามประมาณการและแบบแปลน อบจ.พะเยา				๕๐๐,๐๐๐		ร้อยละ ๘๐ ของประชาชน สะดวกในการ เดินทาง	การคมนาคม และการสัญจร มีความ ปลอดภัยและ สะดวกมากขึ้น กว่าเดิม	กองช่าง

โครงการปรากฏอยู่ในแผนพัฒนาท้องถิ่น(๒๕๖๖ - ๒๕๗๐) เพิ่มเติม ครั้งที่ ๕ พ.ศ.๒๕๖๗ หน้า ๕๔ ลำดับที่ ๗๑

สำเนาถูกต้อง

(นายสมภพ ฉิมสุข)
นักวิเคราะห์นโยบายและแผนชำนาญการ

ข้อความใหม่

ที่	โครงการ	วัตถุประสงค์	เป้าหมาย (ผลผลิตของโครงการ)	งบประมาณ					ตัวชี้วัด (KPI)	ผลที่คาดว่าจะ ได้รับ	หน่วยงาน รับผิดชอบ หลัก
				๒๕๖๖ (บาท)	๒๕๖๗ (บาท)	๒๕๖๘ (บาท)	๒๕๖๙ (บาท)	๒๕๗๐ (บาท)			
๒	ปรับปรุงถนนลูกรังบดอัดแน่นเข้าสู่พื้นที่การเกษตรสายห้วยดินแดง ม.๑๑ ต.ฝายกวาง อ.เชียงคำ จ.พะเยา	๑ ปรับปรุงถนนลูกรังบดอัดเข้าสู่พื้นที่การเกษตรให้สามารถใช้งานได้ อย่างมีประสิทธิภาพ ปลอดภัย ๒ เพื่อให้ประชาชนได้สัญจรและคมนาคมขนส่งผลิตผลทางการเกษตรได้รับความสะดวกมากขึ้น	ปรับปรุงถนนลูกรังบดอัดแน่นเข้าสู่พื้นที่การเกษตร โดยแบ่งเป็นสายที่ ๑ ขนาดผิวจราจรกว้างเฉลี่ย ๔.๐๐ ม. ยาว ๑,๕๐๐.๐๐ ม. หน้า ๐.๒๐ ม. หรือมีปริมาตรลูกรังไม่น้อยกว่า ๑,๒๖๐.๐๐ ลบ.ม. สายที่ ๒ ขนาดผิวจราจรกว้างเฉลี่ย ๔.๐๐ ม. ยาว ๓๐๐.๐๐ ม. หน้า ๐.๒๐ ม. หรือมีปริมาตรลูกรังไม่น้อยกว่า ๒๕๒.๐๐ ลบ.ม. หรือมีปริมาตรลูกรังรวมกันไม่น้อยกว่า ๑,๕๑๒.๐๐ ลบ.ม.พร้อมปรับเกลี่ยบดอัดแน่นให้เรียบร้อยรายละเอียดตามประมาณการและแบบแปลน อบจ.พะเยา					๕๐๐,๐๐๐	ร้อยละ ๘๐ ของประชาชนสะดวกในการเดินทาง	การคมนาคมและการสัญจรมีความปลอดภัยและสะดวกมากขึ้นกว่าเดิม	กองช่าง

สำเนาถูกต้อง



(นายสมภพ ฉิมสุข)

นักวิเคราะห์นโยบายและแผนชำนาญการ

ข้อความเดิม

แบบ ผ.๐๒

ที่	โครงการ	วัตถุประสงค์	เป้าหมาย (ผลผลิตของโครงการ)	งบประมาณ					ตัวชี้วัด (KPI)	ผลที่คาดว่าจะ ได้รับ	หน่วยงาน รับผิดชอบ หลัก
				๒๕๖๖ (บาท)	๒๕๖๗ (บาท)	๒๕๖๘ (บาท)	๒๕๖๙ (บาท)	๒๕๗๐ (บาท)			
๓	ปรับปรุงถนนลูกรังบดอัดแน่นเข้าสู่พื้นที่การเกษตร สายนาป่าหว่า ม.๙ ต.ฝายกวาง อ.เชียงคำ จ.พะเยา	๑ ปรับปรุงถนนลูกรังบดอัดเข้าสู่พื้นที่การเกษตรให้สามารถใช้งานได้ อย่างมีประสิทธิภาพ ๒ เพื่อให้ประชาชนได้สัญจรและคมนาคมขนส่งผลิตผลทางการเกษตรได้รับความสะดวกมากขึ้น	ปรับปรุงถนนลูกรังบดอัดแน่นเข้าสู่พื้นที่การเกษตร โดยแบ่งเป็น สายที่ ๑ ขนาดผิวจราจรกว้างเฉลี่ย ๔.๐๐ ม. ยาว ๘๘๐.๐๐ ม. หนา ๐.๒๐ ม. หรือมีปริมาตรลูกรังไม่น้อยกว่า ๗๓๙.๐๐ ลบ.ม. สายที่ ๒ ขนาดผิวจราจรกว้างเฉลี่ย ๔.๐๐ ม. ยาว ๑,๐๐๐.๐๐ ม. หนา ๐.๒๐ ม. หรือมีปริมาตรลูกรังไม่น้อยกว่า ๘๔๐.๐๐ ลบ.ม. หรือมีปริมาตรลูกรังรวมกันไม่น้อยกว่า ๑,๕๗๙.๐๐ ลบ.ม.พร้อมปรับ เกือบดอัดแน่นให้เรียบร้อย รายละเอียดตามประมาณการ และ แบบแปลน อบจ.พะเยา				๕๐๐,๐๐๐		ร้อยละ ๘๐ ของประชาชน สะดวกในการเดินทาง	การคมนาคม และการสัญจร มีความปลอดภัยและสะดวกมากขึ้นกว่าเดิม	กองช่าง

โครงการปรากฏอยู่ในแผนพัฒนาท้องถิ่น(๒๕๖๖ - ๒๕๗๐) เพิ่มเติม ครั้งที่ ๕ พ.ศ.๒๕๖๗ หน้า ๕๗ ลำดับที่ ๗๕

สำเนาถูกต้อง

น.พ.

(นายสมภพ ฉิมสุข)
นักวิเคราะห์นโยบายและแผนชำนาญการ

ข้อความใหม่

แบบ ผ.๐๒

ที่	โครงการ	วัตถุประสงค์	เป้าหมาย (ผลผลิตของโครงการ)	งบประมาณ					ตัวชี้วัด (KPI)	ผลที่คาดว่าจะ ได้รับ	หน่วยงาน รับผิดชอบ หลัก
				๒๕๖๖ (บาท)	๒๕๖๗ (บาท)	๒๕๖๘ (บาท)	๒๕๖๙ (บาท)	๒๕๗๐ (บาท)			
๓	ปรับปรุงถนนลูกรังบดอัด แน่นเข้าสู่พื้นที่การเกษตร สายนาป่าห้วย ม.๙ ต.ฝายกวาง อ.เชียงคำ จ.พะเยา	๑ ปรับปรุงถนนลูกรังบดอัดเข้าสู่พื้นที่การเกษตรให้สามารถใช้งานได้ อย่างมีประสิทธิภาพ ปลอดภัย ๒ เพื่อให้ประชาชนได้สัญจรและคมนาคมขนส่งผลิตผลทางการเกษตรได้รับความสะดวกมากขึ้น	ปรับปรุงถนนลูกรังบดอัดแน่นเข้าสู่พื้นที่การเกษตร โดยแบ่งเป็น สายที่ ๑ ขนาดผิวจราจรกว้างเฉลี่ย ๔.๐๐ ม. ยาว ๘๘๐.๐๐ ม. หน้า ๐.๒๐ ม. หรือมีปริมาตรลูกรังไม่น้อยกว่า ๗๓๙.๐๐ ลบ.ม. สายที่ ๒ ขนาดผิวจราจรกว้างเฉลี่ย ๔.๐๐ ม. ยาว ๑,๐๐๐.๐๐ ม. หน้า ๐.๒๐ ม. หรือมีปริมาตรลูกรังไม่น้อยกว่า ๘๔๐.๐๐ ลบ.ม. หรือมีปริมาตรลูกรังรวมกันไม่น้อยกว่า ๑,๕๗๙.๐๐ ลบ.ม.พร้อมปรับ เกลี่ยบดอัดแน่นให้เรียบร้อย รายละเอียดตามประมาณการและ แบบแปลน อบจ.พะเยา					๕๐๐,๐๐๐	ร้อยละ ๘๐ ของประชาชน สะดวกในการเดินทาง	การคมนาคม และการสัญจร มีความปลอดภัยและสะดวกมากขึ้นกว่าเดิม	กองช่าง

สำเนาถูกต้อง

นวิพ.

(นายสมภพ ฉิมสุข)

นักวิเคราะห์นโยบายและแผนชำนาญการ

ข้อความเดิม

แบบ ผ.๐๒

ที่	โครงการ	วัตถุประสงค์	เป้าหมาย (ผลผลิตของโครงการ)	งบประมาณและที่ผ่านมา					ตัวชี้วัด (KPI)	ผลที่คาดว่าจะ ได้รับ	หน่วยงาน รับผิดชอบ หลัก
				๒๕๖๖ (บาท)	๒๕๖๗ (บาท)	๒๕๖๘ (บาท)	๒๕๖๙ (บาท)	๒๕๗๐ (บาท)			
๔	โครงการปรับปรุง กันสาดทางเข้า อาคารอุทยาน วิทยาศาสตร์และ ดาราศาสตร์ อบจ. พะเยา	๑. เพื่อขยายพื้นที่ ป้องกันแสงแดดและฝน สาดบริเวณมุกหน้า อาคาร ๒. เพื่อปรับปรุงภูมิทัศน์ และภาพลักษณ์ของ อาคารให้มีความ เรียบร้อยและเหมาะสม ๓. เพื่อเพิ่มพื้นที่ใช้สอย และอำนวยความสะดวก แก่ผู้มาใช้บริการ	๑. เป้าหมายเชิงปริมาณ - ดำเนินการต่อเติมโครงสร้าง กันสาดบริเวณด้านข้างทั้ง ๒ ด้าน ของอาคารศูนย์ วิทยาศาสตร์และดาราศาสตร์ จำนวน ๑๓ ตร.ม. ๒. เป้าหมายเชิงคุณภาพ - อาคารศูนย์วิทยาศาสตร์ และดาราศาสตร์ มีระบบ ป้องกันแสงแดดและฝนสาดที่ มีประสิทธิภาพ - พื้นที่หน้าอาคารมีความเป็น ระเบียบเรียบร้อย สวยงาม และมีรูปลักษณ์ที่สมมาตร สอดคล้องกับสถาปัตยกรรม เดิม - ประชาชน นักเรียนและผู้มา ใช้บริการ มีความพึงพอใจใน ความสะดวกสบายของพื้นที่ พักผ่อนและพื้นที่ทำกิจกรรม ภายนอกอาคาร	-	-	-	๑๙๗,๐๐๐	-	๑. ตัวชี้วัดเชิงปริมาณ - ดำเนินการปรับปรุงต่อ เติมสาดแล้วเสร็จ ครบถ้วนตามแบบและ รายการที่กำหนด ปีงบประมาณ ๒๕๖๙ - มีพื้นที่ร่มเงาสำหรับ ป้องกันแดดและฝนบริ เวณมุกหน้าอาคาร เพิ่มขึ้น เพื่อรองรับจุด วางรองเท้าและทางเดิน เข้าอาคาร ๒. ตัวชี้วัดคุณภาพ - ผู้มาใช้บริการมีความ พึงพอใจต่อความสะดวก และความปลอดภัยใน การใช้พื้นที่พักผ่อนและ จุดวางรองเท้าที่สามารถ ป้องกันแดดและฝนได้ อย่างมีประสิทธิภาพใน ระดับดีขึ้น	๑. โครงสร้างกัน สาดหน้าอาคารมี ความมั่นคง แข็งแรง และได้ มาตรฐาน ๒. ผู้ใช้บริการ ได้รับความ สะดวกสบายและมี ความปลอดภัยจาก สถานะอากาศ ๓. อาคารมี ทัศนียภาพที่ สวยงาม เป็น ระเบียบ เรียบร้อย และ เสริมสร้าง ภาพลักษณ์ที่ดี	กอง การศึกษา ศาสนาและ วัฒนธรรม อบจ.พะเยา

สำเนาถูกต้อง

กมล
(นายสมภพ ฉิมสุข)

นักวิเคราะห์นโยบายและแผนชำนาญการ

ข้อความใหม่

แบบ ผ.๐๒

ที่	โครงการ	วัตถุประสงค์	เป้าหมาย (ผลผลิตของโครงการ)	งบประมาณและที่ผ่านมา					ตัวชี้วัด (KPI)	ผลที่คาดว่าจะ ได้รับ	หน่วยงาน รับผิดชอบ หลัก
				๒๕๖๖ (บาท)	๒๕๖๗ (บาท)	๒๕๖๘ (บาท)	๒๕๖๙ (บาท)	๒๕๗๐ (บาท)			
๔	โครงการปรับปรุง กันสาดทางเข้า อาคารอุทยาน วิทยาศาสตร์และ ดาราศาสตร์ อบจ. พะเยา	๑. เพื่อขยายพื้นที่ ป้องกันแสงแดดและฝน สาดบริเวณมุขหน้า อาคาร ๒. เพื่อปรับปรุงภูมิทัศน์ และภาพลักษณ์ของ อาคารให้มีความ เรียบร้อยและเหมาะสม ๓. เพื่อเพิ่มพื้นที่ใช้สอย และอำนวยความสะดวก แก่ผู้มาใช้บริการ	๑. เป้าหมายเชิงปริมาณ - ดำเนินการต่อเติมโครงสร้าง กันสาดบริเวณด้านข้างทั้ง ๒ ด้าน ของอาคารศูนย์ วิทยาศาสตร์และดาราศาสตร์ จำนวน ๑๓ ตร.ม. ๒. เป้าหมายเชิงคุณภาพ - อาคารศูนย์วิทยาศาสตร์ และดาราศาสตร์ มีระบบ ป้องกันแสงแดดและฝนสาดที่ มีประสิทธิภาพ - พื้นที่หน้าอาคารมีความเป็น ระเบียบเรียบร้อย สวยงาม และมีรูปลักษณ์ที่สมมาตร สอดคล้องกับสถาปัตยกรรม เดิม - ประชาชน นักเรียนและผู้มา ใช้บริการ มีความพึงพอใจใน ความสะดวกสบายของพื้นที่ พักคอยและพื้นที่ทำกิจกรรม ภายนอกอาคาร	-	-	-	-	๑๙๗,๐๐๐	๑. ตัวชี้วัดเชิงปริมาณ - ดำเนินการปรับปรุงต่อ เติมสาดแล้วเสร็จ ครบถ้วนตามแบบและ รายการที่กำหนด ปีงบประมาณ ๒๕๗๐ - มีพื้นที่ร่มเงาสำหรับ ป้องกันแดดและฝนบริ เวณมุขหน้าอาคาร เพิ่มขึ้น เพื่อรองรับจุด วางรองเก้าอี้และทางเดิน เข้าอาคาร ๒. ตัวชี้วัดคุณภาพ - ผู้มาใช้บริการมีความ พึงพอใจต่อความสะดวก และความปลอดภัยใน การใช้พื้นที่พักคอยและ จุดวางรองเก้าอี้ที่สามารถ ป้องกันแดดและฝนได้ อย่างมีประสิทธิภาพใน ระดับดีขึ้นไป	๑. โครงสร้างกัน สาดหน้าอาคารมี ความมั่นคง แข็งแรง และได้ มาตรฐาน ๒. ผู้ใช้บริการ ได้รับความ สะดวกสบายและมี ความปลอดภัยจาก สภาวะอากาศ ๓. อาคารมี ทัศนียภาพที่ สวยงาม เป็น ระเบียบ เรียบร้อย และ เสริมสร้าง ภาพลักษณ์ที่ดี	กอง การศึกษา ศาสนาและ วัฒนธรรม อบจ.พะเยา

สำเนาถูกต้อง



(นายสมภพ ฉิมสุข)

นักวิเคราะห์นโยบายและแผนชำนาญการ

- ก. ยุทธศาสตร์ชาติ ๒๐ ปี ยุทธศาสตร์ชาติด้านการปรับสมดุล และพัฒนาระบบการบริหารจัดการภาครัฐ
- ข. แผนพัฒนาเศรษฐกิจและสังคมแห่งชาติ ฉบับที่ ๑๓ หมายความว่าที่ ๑๓ ไทยมีภาครัฐที่ทันสมัย มีประสิทธิภาพ และตอบโจทย์ประชาชน
- ค. Sustainable Development Goals: SDGs เป้าหมายที่ ๑๖ ส่งเสริมสังคมที่สงบสุขและครอบคลุม เพื่อการพัฒนาที่ยั่งยืน ให้ทุกคนเข้าถึงความยุติธรรม และสร้างสถาบันที่มีประสิทธิภาพ รับผิดชอบ และครอบคลุมในทุกระดับ
- ง. ยุทธศาสตร์จังหวัดพะเยาที่ ประเด็นการพัฒนา ที่ ๔ ยกระดับคุณภาพชีวิต เสริมสร้างความมั่นคง
- จ. ยุทธศาสตร์องค์กรปกครองส่วนท้องถิ่นในเขตจังหวัดพะเยาที่ ๖ พัฒนาการเมือง การบริหาร
 - ยุทธศาสตร์องค์การบริหารส่วนจังหวัดพะเยาที่ ๖ พัฒนาการเมือง การบริหาร
 - ๖.๔ ส่งเสริมการมีส่วนร่วมของประชาชน ผู้นำชุมชน ผู้นำท้องถิ่น กลุ่มองค์กรต่างๆ ในการพัฒนาท้องถิ่นเพื่อให้เกิดเป็นเครือข่ายความร่วมมือ
 - ตลอดจนประสานการจัดทำแผนพัฒนาท้องถิ่น เพื่อให้สามารถแก้ไขปัญหาและตอบสนองความต้องการของประชาชนอย่างแท้จริง
 - แผนงานที่ ๒.๕ สร้างความเข้มแข็งของชุมชน

ข้อความเดิม

ที่	โครงการ	วัตถุประสงค์	เป้าหมาย (ผลผลิตของโครงการ)	งบประมาณ					ตัวชี้วัด (KPI)	ผลที่คาดว่าจะได้รับ	หน่วยงาน รับผิดชอบ หลัก
				๒๕๖๖ (บาท)	๒๕๖๗ (บาท)	๒๕๖๘ (บาท)	๒๕๖๙ (บาท)	๒๕๗๐ (บาท)			
๑	องค์การบริหารส่วนจังหวัดพะเยา เคลื่อนที่ประจำปีงบประมาณ พ.ศ. ๒๕๗๐	๑. เพื่อให้การบริหารงานขององค์การบริหารส่วนจังหวัดพะเยาเป็นไปตามแนวทางการบริหารกิจการบ้านเมืองที่ดี ๒. สร้างกระบวนการส่งเสริมการมีส่วนร่วมและการบูรณาการร่วมกับภาคส่วนต่างๆ ๓. เพื่อประชาสัมพันธ์ผลงานกิจกรรมตามนโยบายของนายกองค์การบริหารส่วนจังหวัดพะเยา	มีการจัดงานในแต่ละอำเภอในพื้นที่จังหวัดพะเยาอย่างน้อย ๑ อำเภอ โดยมีกลุ่มเป้าหมายคือประชาชนในจังหวัดพะเยาในพื้นที่ ประกอบด้วยผู้นำท้องถิ่น กลุ่มองค์กรและประชาชนทั่วไป	-	-	๓๐๐,๐๐๐	-	-	๑.ความสำเร็จของการจัดงานตามที่กำหนด ๒.ประชาชนมีความพึงพอใจอย่างน้อยร้อยละ ๘๐ ของประชาชนที่มาใช้บริการ สำเนาถูกต้อง <i>(นายสมภพ ฉิมสุข)</i> (นายสมภพ ฉิมสุข) อดีตนายก อบจ.พะเยา นักวิเคราะห์นโยบายและแผนชำนาญการ	๑.องค์การบริหารส่วนจังหวัดพะเยามีการบริหารงานเป็นไปตามแนวทางการบริหารกิจการบ้านเมืองที่ดี ๒.เกิดการส่งเสริมการมีส่วนร่วมและการทำงานร่วมกัน ๓.มีการประชาสัมพันธ์ผลงาน กิจกรรมตามนโยบายของนายกองค์การบริหารส่วนจังหวัดพะเยา	สำนักงานเลขานุการอบจ.พะเยา

ที่	โครงการ	วัตถุประสงค์	เป้าหมาย (ผลผลิตของ โครงการ)	งบประมาณ					ตัวชี้วัด (KPI)	ผลที่คาดว่าจะได้รับ	หน่วยงาน รับผิดชอบ หลัก
				๒๕๖๖ (บาท)	๒๕๖๗ (บาท)	๒๕๖๘ (บาท)	๒๕๖๙ (บาท)	๒๕๗๐ (บาท)			
		๔.เพื่อให้บริการด้วยการส่งเสริม คุณภาพชีวิต อาชีพ สุขภาพ ความ เป็นอยู่ของประชาชน และส่งเสริม การใช้ปุ๋ยอินทรีย์ของ อบจ.พะเยา ในการรักษาสภาพแวดล้อมที่ดีใน ระยะยาว ๕.เพื่อรับเรื่องราวร้องทุกข์บรรเทา ความเดือดร้อน แก้ไขปัญหาให้ ประชาชนในพื้นที่รวมทั้งให้ ประชาชนจังหวัดพะเยาได้รับบริการ จากหน่วยงานได้อย่างทั่วถึง และ คำนึงถึงความสะดวก รวดเร็วโดยจัด ให้มีบริการถึงท้องถิ่นของตน							๔.มีการให้บริการด้านการส่งเสริม คุณภาพชีวิตฯและส่งเสริมการใช้ ปุ๋ยอินทรีย์ของ อบจ.พะเยา ๕.สามารถรับเรื่องราวร้องทุกข์ บรรเทาความเดือดร้อนและ ให้บริการประชาชนได้อย่างทั่วถึง		

โครงการปรากฏอยู่ในแผนพัฒนาท้องถิ่น(๒๕๖๖ - ๒๕๗๐) เพิ่มเติม ครั้งที่ ๓ พ.ศ.๒๕๖๗ หน้า ๒๒๙ ลำดับที่ ๑

สำเนาถูกต้อง

 (นายสมภพ ฉิมสุข)
 นักวิเคราะห์นโยบายและแผนชำนาญการ

ข้อความใหม่

แบบ ผ.๐๒

ที่	โครงการ	วัตถุประสงค์	เป้าหมาย (ผลผลิตของ โครงการ)	งบประมาณ					ตัวชี้วัด (KPI)	ผลที่คาดว่าจะได้รับ	หน่วยงาน รับผิดชอบ หลัก
				๒๕๖๖ (บาท)	๒๕๖๗ (บาท)	๒๕๖๘ (บาท)	๒๕๖๙ (บาท)	๒๕๗๐ (บาท)			
๑	องค์การบริหาร ส่วนจังหวัด พะเยาเคลื่อนที่ ประจำปี งบประมาณ พ.ศ. ๒๕๗๐	๑. เพื่อให้การบริหารงานขององค์การ บริหารส่วนจังหวัดพะเยาเป็นไปตามแนว ทางการบริหารกิจการบ้านเมืองที่ดี ๒. สร้างกระบวนการส่งเสริมการมี ส่วนรวมและการบูรณาการร่วมกับภาค ส่วนต่างๆ ๓. เพื่อประชาสัมพันธ์ผลงาน กิจกรรม ตามนโยบายของนายกองค์การบริหาร ส่วนจังหวัดพะเยา ๔. เพื่อให้บริการด้วยการส่งเสริมคุณภาพ ชีวิต อาชีพ สุขภาพ ความเป็นอยู่ของ ประชาชน และส่งเสริมการใช้ปุ๋ยอินทรีย์ ของ อบจ.พะเยา ในการรักษา สภาพแวดล้อมที่ดีในระยะยาว ๕. เพื่อรับเรื่องราวร้องทุกข์บรรเทาความ เดือดร้อน แก้ไขปัญหาให้ประชาชนใน พื้นที่รวมทั้งให้ประชาชนจังหวัดพะเยา ได้รับบริการจากหน่วยงานได้อย่างทั่วถึง และคำนึงถึงความสะดวก รวดเร็วโดยจัด ให้มีบริการถึงท้องถิ่นของตน	มีการจัดงานในแต่ละ อำเภอในพื้นที่จังหวัด พะเยาอย่างน้อย ๑ อำเภอ โดยมี กลุ่มเป้าหมาย คือ ประชาชนในจังหวัด พะเยาในพื้นที่ ประกอบด้วยผู้นำ ท้องถิ่น กลุ่มองค์กรและ ประชาชนทั่วไป	-	-	-	-	๓๐๐,๐๐๐	๑.ความสำเร็จ ของการจัด งานตามที่ กำหนด ๒.ประชาชนมี ความพึงพอใจ อย่างน้อยร้อยละ ๘๐ ของ ประชาชนที่มา รับบริการ	๑.องค์การบริหารส่วน จังหวัดพะเยามีการ บริหารงานเป็นไปตาม แนวทางการบริหารกิจการ บ้านเมืองที่ดี ๒.เกิดการส่งเสริมการมี ส่วนรวมและการทำงาน ร่วมกัน ๓.มีการประชาสัมพันธ์ ผลงาน กิจกรรมตาม นโยบายของนายก องค์การบริหารส่วน จังหวัดพะเยา ๔.มีการให้บริการด้าน การส่งเสริมคุณภาพชีวิต ฯและส่งเสริมการใช้ปุ๋ย อินทรีย์ของ อบจ.พะเยา ๕.สามารถรับเรื่องราว ร้องทุกข์บรรเทาความ เดือดร้อนและให้บริการ ประชาชนได้อย่างทั่วถึง	สำนักงาน เลขานุการ อบจ.พะเยา

สำเนาถูกต้อง

น.ส.พ.

(นายสมภพ จิมสุข)

นักวิเคราะห์นโยบายและแผนชำนาญการ